CURRENT AFFAIRS — 25 November 2026
करेंट अफेयर्स — 25 नवंबर 2026

Wednesday, 25 November 2026 · बुधवार · Asia/Kolkata (IST) · Madhya Pradesh + National · English + हिंदी

StudyForGS.com
DAILY CURRENT AFFAIRS FOR MPPSC
BILINGUAL · द्विभाषी

MP Cabinet's Rs 7,000+ crore package and five new industrial parks lead the state news; COP31 at Antalya and the RBI's draft 'Stop Switch' top the national updates.
मध्य प्रदेश कैबिनेट का **Rs 7,000+ करोड़** का पैकेज और पाँच नए औद्योगिक पार्क राज्य की प्रमुख खबरें; राष्ट्रीय स्तर पर अंताल्या में **COP31** और RBI का प्रस्तावित **'स्टॉप स्विच'** सुर्खियों में।

SECTION A — MADHYA PRADESH | खंड A — मध्य प्रदेश

1 MP Cabinet clears Rs 7,000+ crore development package
मध्य प्रदेश कैबिनेट ने Rs 7,000+ करोड़ का विकास पैकेज मंज़ूर किया

MADHYA PRADESH | MPPSC: Prelims + Mains GS-II (Polity & Governance)

On **23 November 2026**, the Madhya Pradesh Cabinet chaired by CM **Dr Mohan Yadav** approved schemes worth about **Rs 7,021.78 crore** spanning cooperative banks, rural power, culture and administration.

- **Rs 325 crore** share capital for **9** weak District Cooperative Central Banks (Rewa, Satna, Jabalpur, Sagar, Sidhi etc.)
- **Rs 193.72 crore** first-phase **RDSS** rural electrification — **46,574** households in **1,834** habitations
- **Rs 3,059.07 crore** for **23** ongoing General Administration schemes (**16th Finance Commission** period)
- Overdue elections of Primary Agricultural Credit Cooperative Societies extended by **one year**

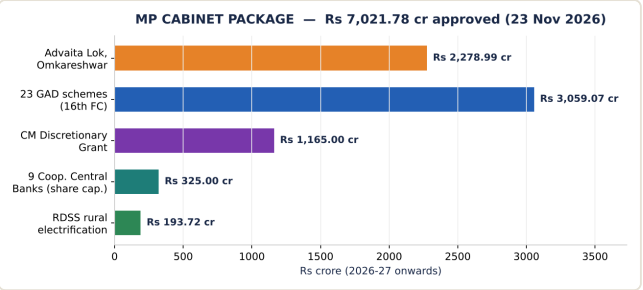

WHY IT MATTERS Recapitalising cooperative banks and near-100% rural electrification deepen last-mile credit and energy access across MP.

CONCEPT **District Cooperative Central Banks (DCCBs)** form the middle tier of the 3-tier short-term rural cooperative credit structure (State Coop Bank → DCCB → **PACS**); **RDSS** is the centrally sponsored Revamped Distribution Sector Scheme for power DISCOMs.

हिंदी

23 नवंबर 2026 को मुख्यमंत्री **डॉ. मोहन यादव** की अध्यक्षता में मध्य प्रदेश कैबिनेट ने लगभग **Rs 7,021.78 करोड़** की योजनाएँ मंज़ूर कीं, जिनमें सहकारी बैंक, ग्रामीण बिजली, संस्कृति व प्रशासन शामिल हैं।

- **9** कमज़ोर ज़िला सहकारी केंद्रीय बैंकों (रीवा, सतना, जबलपुर, सागर, सीधी आदि) को **Rs 325 करोड़** अंश-पूँजी
- **Rs 193.72 करोड़** की प्रथम चरण **RDSS** ग्रामीण विद्युतीकरण — **1,834** बसाहटों के **46,574** घर
- **23** चालू सामान्य प्रशासन योजनाओं हेतु **Rs 3,059.07 करोड़** (**16वें वित्त आयोग** की अवधि)
- प्राथमिक कृषि साख सहकारी समितियों के लंबित चुनाव **एक वर्ष** के लिए टाले गए

क्यों महत्वपूर्ण सहकारी बैंकों का पुनर्पूंजीकरण और शत-प्रतिशत के करीब ग्रामीण विद्युतीकरण मध्य प्रदेश में अंतिम छोर तक ऋण व ऊर्जा पहुँच को मज़बूत करते हैं।

अवधारणा **ज़िला सहकारी केंद्रीय बैंक (DCCB)** त्रिस्तरीय अल्पकालिक ग्रामीण सहकारी ऋण संरचना (राज्य सहकारी बैंक → DCCB → **PACS**) की मध्य कड़ी हैं; **RDSS** बिजली वितरण कंपनियों हेतु केंद्र-प्रायोजित पुनर्गठित वितरण क्षेत्र योजना है।

Syllabus: Prelims — cooperative credit structure, RDSS, Finance Commission; Mains GS-II governance & GS-III economy.
पाठ्यक्रम: प्रारंभिक — सहकारी ऋण संरचना, RDSS, वित्त आयोग; मुख्य GS-II शासन व GS-III अर्थव्यवस्था।

2 Gopal-Krishna Gram Puraskar Yojana approved to make MP the 'Milk Capital'
मध्य प्रदेश को 'दुग्ध राजधानी' बनाने हेतु गोपाल-कृष्ण ग्राम पुरस्कार योजना मंज़ूर

MADHYA PRADESH | MPPSC: Prelims + Mains GS-III (Agriculture & Animal Husbandry)

The Cabinet cleared a new dairy-incentive scheme under the **Animal Husbandry & Dairy Department** to more than double milk output and conserve indigenous cattle breeds.

- Competitions in **208 'Vrindavan Grams'** (one per rural seat) in 2026-27; across all **313** development blocks from 2027-28
- Eligible: owner of an improved indigenous milch cow giving at least **6 litres/day**
- Prizes: **Rs 1 lakh / Rs 50,000 / Rs 25,000** (1st/2nd/3rd), awarded on **Govardhan Puja**
- Native breeds promoted: **Gir, Sahiwal, Tharparkar and Malvi**

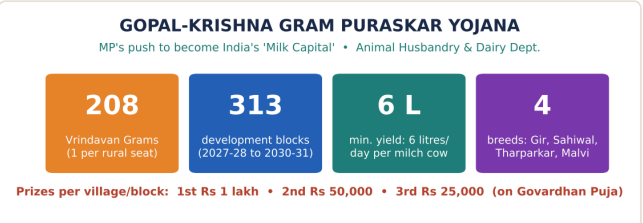

WHY IT MATTERS Breed-based incentives can raise rural dairy incomes and protect indigenous germplasm, advancing MP's 'Milk Capital' goal.

CONCEPT **Malvi** is an indigenous cattle breed of MP's **Malwa** region; the national programme for indigenous bovine conservation is the **Rashtriya Gokul Mission** (2014).

हिंदी

कैबिनेट ने **पशुपालन व डेयरी विभाग** के अंतर्गत एक नई डेयरी-प्रोत्साहन योजना मंज़ूर की, जिसका लक्ष्य दुग्ध उत्पादन दोगुना से अधिक करना और देशी गौ-नस्लों का संरक्षण है।

- 2026-27 में **208 'वृंदावन ग्रामों'** (प्रति ग्रामीण सीट एक) में प्रतियोगिता; 2027-28 से सभी **313** विकासखंडों में
- पात्रता: प्रतिदिन कम से कम **6 लीटर** दूध देने वाली उन्नत देशी गाय का स्वामी
- पुरस्कार: **Rs 1 लाख / Rs 50,000 / Rs 25,000** (प्रथम/द्वितीय/तृतीय), **गोवर्धन पूजा** पर
- प्रोत्साहित देशी नस्लें: **गिर, साहीवाल, थारपारकर और मालवी**

क्यों महत्वपूर्ण नस्ल-आधारित प्रोत्साहन ग्रामीण डेयरी आय बढ़ा सकते हैं और देशी जननद्रव्य की रक्षा कर मध्य प्रदेश के 'दुग्ध राजधानी' लक्ष्य को आगे बढ़ा सकते हैं।

अवधारणा **मालवी** मध्य प्रदेश के **मालवा** क्षेत्र की देशी गौ-नस्ल है; देशी गोवंश संरक्षण का राष्ट्रीय कार्यक्रम **राष्ट्रीय गोकुल मिशन** (2014) है।

Syllabus: Prelims — indigenous cattle breeds, dairy schemes; Mains GS-III animal husbandry & rural economy.
पाठ्यक्रम: प्रारंभिक — देशी गौ-नस्लें, डेयरी योजनाएँ; मुख्य GS-III पशुपालन व ग्रामीण अर्थव्यवस्था।

3 Rs 2,278.99 crore 'Advaita Lok' cleared at Ekatm Dham, Omkareshwar
ओंकारेश्वर स्थित एकात्म धाम में Rs 2,278.99 करोड़ का 'अद्वैत लोक' मंज़ूर

MADHYA PRADESH MPPSC: Prelims + Mains GS-I (Art & Culture)

The Cabinet approved building **'Advaita Lok'** (Shankar Museum) at **Ekatm Dham**, Omkareshwar, under the **Vedanta Peeth** initiative, honouring **Adi Shankaracharya**.

- Outlay **Rs 2,278.99 crore** over **2026-27 to 2030-31**
- Features: high-screen theatre, **Maya Gallery**, laser-light-water-sound show, Nididhyasan Centre, **Shankar Stambh**
- Located at **Omkareshwar** on the **Narmada**, one of the **12 Jyotirlingas**
- Promotes **Advaita Vedanta** (non-dualism) and spiritual tourism

WHY IT MATTERS Heritage-led tourism can spur local livelihoods while projecting MP's Vedantic legacy.

CONCEPT **Adi Shankaracharya** (8th century CE) propounded **Advaita Vedanta** and is believed to have begun his monastic journey from **Omkareshwar**; he founded four **mathas** across India.

हिंदी

कैबिनेट ने **वेदांत पीठ** पहल के अंतर्गत ओंकारेश्वर के **एकात्म धाम** में **आदि शंकराचार्य** को समर्पित **'अद्वैत लोक'** (शंकर संग्रहालय) के निर्माण को मंज़ूरी दी।

- **2026-27 से 2030-31** तक **Rs 2,278.99 करोड़** का परिव्यय
- विशेषताएँ: हाई-स्क्रीन थिएटर, **माया गैलरी**, लेज़र-प्रकाश-जल-ध्वनि शो, निदिध्यासन केंद्र, **शंकर स्तंभ**
- **नर्मदा** तट पर स्थित **ओंकारेश्वर**, **12 ज्योतिर्लिंगों** में से एक
- **अद्वैत वेदांत** (अद्वैतवाद) व आध्यात्मिक पर्यटन को बढ़ावा

क्यों महत्वपूर्ण विरासत-आधारित पर्यटन स्थानीय आजीविका को गति देते हुए मध्य प्रदेश की वेदांतिक विरासत को उभार सकता है।

अवधारणा **आदि शंकराचार्य** (8वीं शताब्दी ई.) ने **अद्वैत वेदांत** का प्रतिपादन किया और माना जाता है कि उन्होंने अपनी सन्यास-यात्रा **ओंकारेश्वर** से आरंभ की; उन्होंने भारत में चार **मठ** स्थापित किए।

Syllabus: Prelims — Jyotirlingas, Advaita Vedanta, Narmada; Mains GS-I Indian culture & philosophy.
पाठ्यक्रम: प्रारंभिक — ज्योतिर्लिंग, अद्वैत वेदांत, नर्मदा; मुख्य GS-I भारतीय संस्कृति व दर्शन।

4 MP approves 5 new industrial parks; Rs 70,650 crore investment projected
मध्य प्रदेश ने 5 नए औद्योगिक पार्क मंज़ूर किए; Rs 70,650 करोड़ निवेश का अनुमान

MADHYA PRADESH MPPSC: Prelims + Mains GS-III (Economy & Industry)

At a special cabinet meeting at **Gandhi Sagar (Mandsaur)** on **18 November 2026**, MP cleared five industrial parks across **Mandsaur, Ratlam, Dhar and Ujjain**.

- Projected investment **over Rs 70,650 crore** and **3.14 lakh+** jobs
- **Bio-pharma park, Ratlam** — Rs 18,000 cr; **Chemical park, Mandsaur** (Bhavya Scheme) — Rs 15,000 cr
- **Textile park, Dhar** — Rs 6,150 cr; **Agro park, Mandsaur** — Rs 3,200 cr
- **Deep-tech park, Ujjain** — Rs 237 cr, with **IIT Indore**

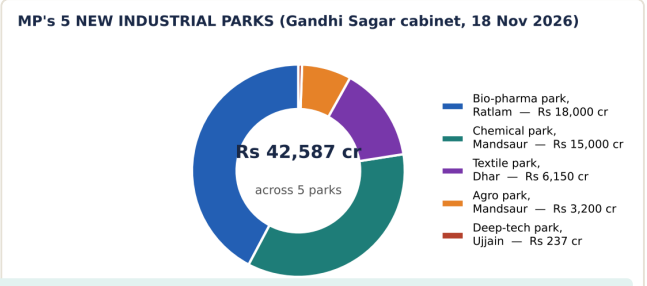

WHY IT MATTERS Sector-specific parks can diversify MP beyond agriculture and build regional industrial clusters in Malwa.

CONCEPT MP's investment drive is anchored by the **Global Investors Summit** (Bhopal) and the **MP Industrial Development Corporation (MPIDC)**.

18 नवंबर 2026 को **गांधी सागर (मंदसौर)** में विशेष कैबिनेट बैठक में मध्य प्रदेश ने **मंदसौर, रतलाम, धार व उज्जैन** में पाँच औद्योगिक पार्क मंज़ूर किए। हिंदी

- **Rs 70,650 करोड़** से अधिक निवेश व **3.14 लाख+** रोज़गार का अनुमान
- **बायो-फार्मा पार्क, रतलाम** — Rs 18,000 करोड़; **रसायन पार्क, मंदसौर** (भव्य योजना) — Rs 15,000 करोड़
- **वस्त्र पार्क, धार** — Rs 6,150 करोड़; **एग्रो पार्क, मंदसौर** — Rs 3,200 करोड़
- **डीप-टेक पार्क, उज्जैन** — Rs 237 करोड़, **IIT इंदौर** के साथ

क्यों महत्वपूर्ण क्षेत्र-विशिष्ट पार्क मध्य प्रदेश को कृषि से आगे विविध बना सकते हैं और मालवा में क्षेत्रीय औद्योगिक क्लस्टर खड़े कर सकते हैं।

अवधारणा मध्य प्रदेश का निवेश अभियान **ग्लोबल इन्वेस्टर्स समिट** (भोपाल) और **मध्य प्रदेश औद्योगिक विकास निगम (MPIDC)** पर आधारित है।

Syllabus: Prelims — industrial parks & investment schemes; Mains GS-III industrial growth & employment.
पाठ्यक्रम: प्रारंभिक — औद्योगिक पार्क व निवेश योजनाएँ; मुख्य GS-III औद्योगिक विकास व रोज़गार।

5 Kuno logs ~69% cheetah cub survival; breeding pool may near 30 by 2029
कूनो में ~69% चीता शावक जीवित दर; 2029 तक प्रजनन पूल 30 के करीब संभव

MADHYA PRADESH MPPSC: Prelims + Mains GS-III (Environment & Ecology)

A Kuno newsletter (**October 2026**) reports strong cub survival, reinforcing MP's shift from **'Tiger State'** to **'Wildlife State'**.

- **58** cubs born in **14** litters; **40** survived (**~69%**)
- **12** adult females aged **2 years and above**; **5** bred in 2026
- Breeding pool could approach **30** by **2028-29**
- **Kuno National Park** lies in **Sheopur district**, Madhya Pradesh

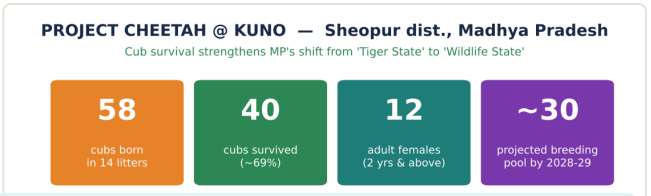

WHY IT MATTERS Sustained survival supports Project Cheetah's goal of a self-sustaining metapopulation; habitat and prey-base management remain key.

CONCEPT **Project Cheetah** (launched **September 2022** at Kuno) is the world's first inter-continental **wild carnivore translocation**; cheetahs were brought from **Namibia** and **South Africa**. Kuno lies in the **Chambal** river basin.

कूनो न्यूज़लेटर (**अक्टूबर 2026**) में मज़बूत शावक जीवित दर बताई गई है, जो मध्य प्रदेश के **'टाइगर स्टेट'** से **'वाइल्डलाइफ स्टेट'** बनने को और पुष्ट करती है। हिंदी

- **14** लिटर में **58** शावक जन्मे; **40** जीवित (**~69%**)
- **2 वर्ष व उससे अधिक** आयु की **12** वयस्क मादाएँ; 2026 में **5** ने प्रजनन किया
- **2028-29** तक प्रजनन पूल **30** के करीब पहुँच सकता है
- **कूनो राष्ट्रीय उद्यान** मध्य प्रदेश के **श्योपुर ज़िले** में स्थित है

क्यों महत्वपूर्ण निरंतर जीवित दर प्रोजेक्ट चीता के आत्मनिर्भर मेटापॉपुलेशन के लक्ष्य में सहायक है; आवास व शिकार-आधार प्रबंधन महत्वपूर्ण बने हुए हैं।

अवधारणा **प्रोजेक्ट चीता** (कूनो में **सितंबर 2022** में शुरू) विश्व का पहला अंतर-महाद्वीपीय **वन्य मांसाहारी स्थानांतरण** है; चीते **नामीबिया** व **दक्षिण अफ्रीका** से लाए गए। कूनो **चंबल** नदी बेसिन में है।

Syllabus: Prelims — Kuno NP, Project Cheetah, Chambal; Mains GS-III conservation & biodiversity.
पाठ्यक्रम: प्रारंभिक — कूनो राष्ट्रीय उद्यान, प्रोजेक्ट चीता, चंबल; मुख्य GS-III संरक्षण व जैव-विविधता।

6 Rs 233 crore paid to 1.33 lakh soybean farmers under Bhavantar
भावांतर के तहत 1.33 लाख सोयाबीन किसानों को Rs 233 करोड़

MADHYA PRADESH MPPSC: Prelims + Mains GS-III (Agriculture)

CM **Mohan Yadav** transferred **Bhavantar** (price-deficit) payments to soybean growers, underscoring MP as India's **'Soybean State'**.

- **Rs 233 crore** paid to about **1.33 lakh** farmers
- **Bhavantar Bhugtan Yojana** pays the gap between **MSP** and market price
- MP's **Malwa** region is the country's soybean hub
- Soybean is a **kharif** oilseed; MP is the **largest producer** in India

WHY IT MATTERS Price-support tools can stabilise oilseed incomes and help cut India's edible-oil import dependence.

CONCEPT **Bhavantar Bhugtan Yojana** (first launched 2017) is a **price-deficiency payment** scheme; the **MSP** is recommended by the **Commission for Agricultural Costs & Prices (CACP)**.

मुख्यमंत्री **मोहन यादव** ने सोयाबीन किसानों को **भावांतर** (मूल्य-अंतर) राशि हस्तांतरित की, जो भारत के **'सोयाबीन राज्य'** के रूप में मध्य प्रदेश को रेखांकित करती है। हिंदी

- लगभग **1.33 लाख** किसानों को **Rs 233 करोड़** का भुगतान
- **भावांतर भुगतान योजना MSP** व बाज़ार मूल्य के अंतर का भुगतान करती है
- मध्य प्रदेश का **मालवा** क्षेत्र देश का सोयाबीन केंद्र है

- सोयाबीन एक **खरीफ** तिलहन है; मध्य प्रदेश भारत का **सबसे बड़ा उत्पादक** है

क्यों महत्वपूर्ण मूल्य-समर्थन उपकरण तिलहन आय को स्थिर कर सकते हैं और भारत की खाद्य-तेल आयात निर्भरता घटाने में मदद कर सकते हैं।

अवधारणा **भावांतर भुगतान योजना** (पहली बार 2017 में शुरू) एक **मूल्य-न्यूनता भुगतान** योजना है; **MSP** की सिफारिश **कृषि लागत एवं मूल्य आयोग (CACP)** करता है।

Syllabus: Prelims — Bhavantar, MSP/CACP, oilseeds; Mains GS-III agricultural marketing.
पाठ्यक्रम: प्रारंभिक — भावांतर, MSP/CACP, तिलहन; मुख्य GS-III कृषि विपणन।

DATA POINT OF THE DAY · आज का आँकड़ा

Rs 1,831 cr

Ladli Behna Yojana — 42nd instalment — Transferred to about **1.24 crore** women at **Rs 1,500**/month (Nov 2026) — MP's flagship women's cash-transfer scheme.
लाडली बहना योजना — 42वीं किस्त — लगभग **1.24 करोड़** महिलाओं को **Rs 1,500**/माह की दर से हस्तांतरित (नवंबर 2026) — मध्य प्रदेश की प्रमुख महिला नकद-अंतरण योजना।

SECTION B — NATIONAL & WORLD खंड B — राष्ट्रीय एवं अंतरराष्ट्रीय

7 COP31 at Antalya adopts Climate Finance Work Programme but splits on fossil fuels
अंताल्या में COP31 ने जलवायु वित्त कार्य कार्यक्रम अपनाया, जीवाश्म ईंधन पर मतभेद

ENVIRONMENT MPPSC: Prelims + Mains GS-III (Environment) & GS-II (IR)

The UN climate summit **COP31** in **Antalya, Turkey** (November 2026) ran into overtime and ended without consensus on fossil-fuel phase-out language.

- Adopted a standalone **Climate Finance Work Programme (CFWP)**, backed by India and developing nations
- Proposals to **triple adaptation finance** and on climate **trade measures** were dropped
- The **EU** objected to text that omitted a fossil-fuel phase-out
- **COP32 (2027)** will be hosted by **Ethiopia (Addis Ababa)**

WHY IT MATTERS Predictable, grant-based finance and technology transfer remain central to a just transition for developing countries.

CONCEPT Climate finance flows under **Article 9** of the **Paris Agreement**; the **NCQG** (agreed at **COP29, Baku**) seeks at least **$300 billion/year by 2035** from developed countries.

हिंदी

संयुक्त राष्ट्र जलवायु सम्मेलन **COP31** (**अंताल्या, तुर्की**, नवंबर 2026) निर्धारित समय से आगे खिंचा और जीवाश्म-ईंधन चरणबद्ध समाप्ति की भाषा पर सहमति के बिना समाप्त हुआ।

- भारत व विकासशील देशों द्वारा समर्थित एक स्वतंत्र **जलवायु वित्त कार्य कार्यक्रम (CFWP)** अपनाया गया
- **अनुकूलन वित्त तिगुना** करने व जलवायु **व्यापार उपायों** के प्रस्ताव हटा दिए गए
- **EU** ने जीवाश्म-ईंधन चरणबद्ध समाप्ति छोड़ने वाले मसौदे पर आपत्ति जताई
- **COP32 (2027)** की मेज़बानी **इथियोपिया (अदीस अबाबा)** करेगा

क्यों महत्वपूर्ण पूर्वानुमेय, अनुदान-आधारित वित्त व प्रौद्योगिकी हस्तांतरण विकासशील देशों के लिए न्यायसंगत संक्रमण के केंद्र में बने हुए हैं।

अवधारणा जलवायु वित्त **पेरिस समझौते** के **अनुच्छेद 9** के तहत प्रवाहित होता है; **NCQG** (**COP29, बाकू** में तय) विकसित देशों से **2035 तक कम से कम $300 अरब/वर्ष** की अपेक्षा करता है।

Syllabus: Prelims — UNFCCC/COP, Paris Agreement, NCQG; Mains GS-III climate change & GS-II IR.
पाठ्यक्रम: प्रारंभिक — UNFCCC/COP, पेरिस समझौता, NCQG; मुख्य GS-III जलवायु परिवर्तन व GS-II अंतरराष्ट्रीय संबंध।

8 RBI draft 'Stop Switch' lets customers freeze outward debits instantly
RBI का प्रस्तावित 'स्टॉप स्विच' ग्राहकों को तुरंत बाहरी डेबिट रोकने देगा

ECONOMY MPPSC: Prelims + Mains GS-III (Economy & Banking)

The **RBI** released a draft framework to curb digital-payment fraud by giving account-holders a kill-switch over outgoing transactions.

- **Stop Switch** blocks all **outward debits** instantly; **incoming credits continue**
- Customers can set **transaction limits** and a **Trusted Person** (nominee aged **18+**)
- Digital channels for new accounts stay **off by default** until consent
- Granular **card controls** for ATM / PoS / online / contactless use

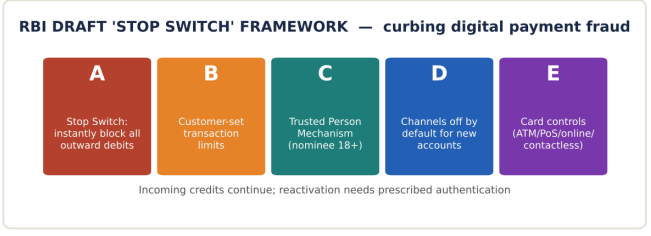

WHY IT MATTERS Customer-controlled safeguards can reduce mule-account and fraud losses as digital payments scale.

CONCEPT The **RBI** is India's central bank and payments regulator; **UPI** is operated by the **National Payments Corporation of India (NPCI)**.

हिंदी

RBI ने डिजिटल-भुगतान धोखाधड़ी रोकने हेतु एक मसौदा ढाँचा जारी किया, जो खाताधारकों को बाहर जाने वाले लेनदेन पर 'किल-स्विच' देता है।

- **स्टॉप स्विच** सभी **बाहरी डेबिट** तुरंत रोकता है; **आने वाले क्रेडिट जारी** रहते हैं
- ग्राहक **लेनदेन सीमा** व एक **विश्वस्त व्यक्ति** (नामिती आयु **18+**) तय कर सकते हैं
- नए खातों के डिजिटल चैनल सहमति तक **डिफ़ॉल्ट रूप से बंद** रहेंगे
- ATM / PoS / ऑनलाइन / कॉन्टैक्टलेस के लिए विस्तृत **कार्ड नियंत्रण**

क्यों महत्वपूर्ण ग्राहक-नियंत्रित सुरक्षा उपाय डिजिटल भुगतान बढ़ने के साथ म्यूल-खाता व धोखाधड़ी हानि घटा सकते हैं।

अवधारणा **RBI** भारत का केंद्रीय बैंक व भुगतान नियामक है; **UPI** का संचालन **भारतीय राष्ट्रीय भुगतान निगम (NPCI)** करता है।

Syllabus: Prelims — RBI/NPCI, UPI, digital payments; Mains GS-III banking & financial cyber-security.
पाठ्यक्रम: प्रारंभिक — RBI/NPCI, UPI, डिजिटल भुगतान; मुख्य GS-III बैंकिंग व वित्तीय साइबर-सुरक्षा।

9 Lowy Asia Power Index 2026: India ranks 3rd of 27
Lowy एशिया पावर इंडेक्स 2026: भारत 27 में से तीसरे स्थान पर

IR MPPSC: Prelims + Mains GS-II (International Relations)

The **Lowy Institute** (Australia) index ranks India third in Asia — the only 'Major Power' besides the **US and China**.

- Overall score **40.5**; strongest pillar is **diplomatic influence (70.3)**
- **Economic capability** fell to **26.4**; **future resources** rose to **56.2**
- **China** remains well ahead of India overall
- PM **Modi** ranked **2nd** most influential leader in Asia, after **Xi Jinping**

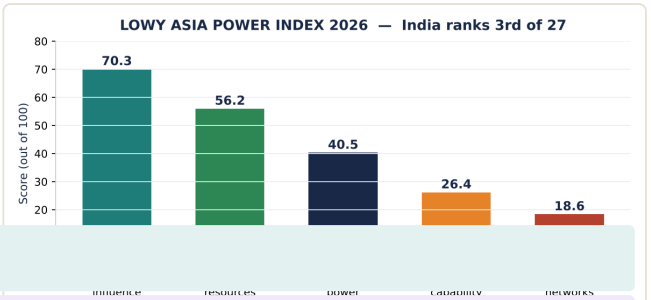

WHY IT MATTERS Closing the economic and defence-network gaps is key to India's rise as a leading Asian power.

CONCEPT The index is published by the **Lowy Institute**, a **Sydney**-based think tank, and measures power across eight parameters such as economic capability, military capability and diplomatic influence.

हिंदी

Lowy इंस्टीट्यूट (ऑस्ट्रेलिया) का सूचकांक भारत को एशिया में तीसरे स्थान पर रखता है — **अमेरिका व चीन** के अलावा एकमात्र 'प्रमुख शक्ति'।

- समग्र स्कोर **40.5**; सबसे मज़बूत स्तंभ **कूटनीतिक प्रभाव (70.3)**
- **आर्थिक क्षमता** घटकर **26.4**; **भविष्य के संसाधन** बढ़कर **56.2**
- समग्र रूप से **चीन** भारत से काफ़ी आगे बना हुआ है
- प्रधानमंत्री **मोदी** एशिया के **दूसरे** सबसे प्रभावशाली नेता, **शी जिनपिंग** के बाद

क्यों महत्वपूर्ण आर्थिक व रक्षा-नेटवर्क की खाई पाटना एशिया की अग्रणी शक्ति के रूप में भारत के उदय हेतु महत्वपूर्ण है।

अवधारणा यह सूचकांक **सिडनी** स्थित थिंक-टैंक **Lowy इंस्टीट्यूट** प्रकाशित करता है और आर्थिक क्षमता, सैन्य क्षमता व कूटनीतिक प्रभाव जैसे आठ मानकों पर शक्ति मापता है।

Syllabus: Prelims — Lowy Index & key indices; Mains GS-II India's role in Asia.
पाठ्यक्रम: प्रारंभिक — Lowy इंडेक्स व प्रमुख सूचकांक; मुख्य GS-II एशिया में भारत की भूमिका।

10 SBI, HDFC Bank, ICICI Bank retained as D-SIBs in RBI's 2026 list
SBI, HDFC बैंक, ICICI बैंक RBI की 2026 सूची में D-SIB बरकरार

ECONOMY MPPSC: Prelims + Mains GS-III (Economy & Banking)

The **RBI** retained three banks as **Domestic Systemically Important Banks (D-SIBs)** — the 'too big to fail' lenders — in the same buckets as 2025.

- **SBI** and **ICICI Bank** were first named in **2015**; **HDFC Bank** added in **2017**
- D-SIBs must hold **extra CET-1 capital** over the capital-conservation buffer
- Scored on **size, interconnectedness, substitutability and complexity**
- **Size** carries the largest weight in the systemic-importance score

WHY IT MATTERS Higher capital on systemic banks cushions the financial system against contagion risk.

CONCEPT **CET-1 (Common Equity Tier-1)** is core bank capital under the **Basel III** norms; the D-SIB framework was introduced after the 2008 global financial crisis.

हिंदी

RBI ने तीन बैंकों को **घरेलू प्रणालीगत रूप से महत्वपूर्ण बैंक (D-SIB)** — यानी 'टू बिग टू फेल' — के रूप में 2025 वाले बकेट में ही बरकरार रखा।

- **SBI** व **ICICI बैंक** पहली बार **2015** में नामित; **HDFC बैंक 2017** में जोड़ा गया
- D-SIB को पूँजी-संरक्षण बफर के ऊपर **अतिरिक्त CET-1 पूँजी** रखनी होती है
- **आकार, अंतर-संबद्धता, प्रतिस्थापनीयता व जटिलता** पर अंकन
- प्रणालीगत-महत्व स्कोर में **आकार** का भार सबसे अधिक है

क्यों महत्वपूर्ण प्रणालीगत बैंकों पर अधिक पूँजी वित्तीय प्रणाली को संक्रमण जोखिम से बचाती है।

अवधारणा **CET-1 (कॉमन इक्विटी टियर-1) बेसल III** मानदंडों के तहत बैंक की मूल पूँजी है; D-SIB ढाँचा 2008 के वैश्विक वित्तीय संकट के बाद लाया गया।

Syllabus: Prelims — D-SIB, Basel III, CET-1; Mains GS-III financial stability.
पाठ्यक्रम: प्रारंभिक — D-SIB, बेसल III, CET-1; मुख्य GS-III वित्तीय स्थिरता।

11 National HPV vaccination drive crosses 1 crore doses
राष्ट्रीय HPV टीकाकरण अभियान ने 1 करोड़ खुराक पार कीं

HEALTH MPPSC: Prelims + Mains GS-II (Health & Governance)

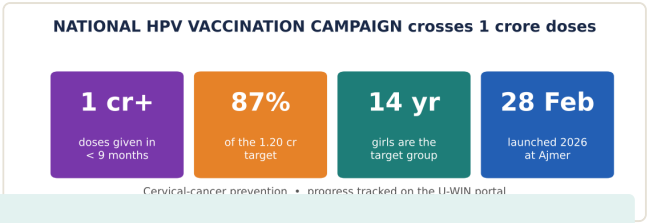

India's cervical-cancer prevention campaign has delivered over **1 crore** HPV doses in under nine months.

- About **87%** of the **1.20 crore** target achieved
- Target group: **14-year-old girls**
- Launched on **28 February 2026** at **Ajmer**
- Progress tracked on the **U-WIN** portal

WHY IT MATTERS Scaling HPV coverage can sharply cut India's cervical-cancer burden — a leading cancer among Indian women.

CONCEPT **HPV (Human Papillomavirus)** causes most cervical cancers; vaccination is most effective when given before exposure. **U-WIN** digitises the **Universal Immunization Programme**.

हिंदी

भारत के सर्वाइकल-कैंसर रोकथाम अभियान ने नौ माह से कम समय में **1 करोड़** से अधिक HPV खुराक दी हैं।

- **1.20 करोड़** लक्ष्य का लगभग **87%** पूरा
- लक्षित समूह: **14 वर्ष की बालिकाएँ**
- **28 फरवरी 2026** को **अजमेर** में शुरू
- प्रगति **U-WIN** पोर्टल पर दर्ज

क्यों महत्वपूर्ण HPV कवरेज बढ़ाना भारत के सर्वाइकल-कैंसर बोझ को तेज़ी से घटा सकता है — जो भारतीय महिलाओं में एक प्रमुख कैंसर है।

अवधारणा **HPV (ह्यूमन पैपिलोमावायरस)** अधिकांश सर्वाइकल कैंसर का कारण है; टीकाकरण संपर्क से पहले सबसे प्रभावी है। **U-WIN सार्वभौमिक टीकाकरण कार्यक्रम** को डिजिटल करता है।

Syllabus: Prelims — HPV, U-WIN, UIP; Mains GS-II health interventions.
पाठ्यक्रम: प्रारंभिक — HPV, U-WIN, UIP; मुख्य GS-II स्वास्थ्य हस्तक्षेप।

SECTION C — PRELIMS RAPID-FIRE
खंड C — रैपिड फ़ायर

#	English	हिंदी
1	**Kuno National Park** lies in **Sheopur district**, MP, within the **Chambal** river basin.	**कूनो राष्ट्रीय उद्यान** मध्य प्रदेश के **श्योपुर ज़िले** में, **चंबल** नदी बेसिन के भीतर स्थित है।
2	India's **ethanol blending** reached **19.99%** in ESY 2025-26, near the **20%** target.	भारत का **एथेनॉल मिश्रण** ESY 2025-26 में **19.99%** पहुँचा, **20%** लक्ष्य के करीब।
3	**Omkareshwar**, on the **Narmada**, is one of the **12 Jyotirlingas** of Lord Shiva.	**नर्मदा** तट पर **ओंकारेश्वर** भगवान शिव के **12 ज्योतिर्लिंगों** में से एक है।
4	**Malvi** and **Nimari** are indigenous cattle breeds native to Madhya Pradesh.	**मालवी** व **निमाड़ी** मध्य प्रदेश की देशी गौ-नस्लें हैं।
5	The **NCQG** climate-finance goal (COP29, Baku) seeks **$300 billion/year by 2035** from developed nations.	**NCQG** जलवायु-वित्त लक्ष्य (COP29, बाकू) विकसित देशों से **2035 तक $300 अरब/वर्ष** की अपेक्षा करता है।
6	**U-WIN** is the digital platform for India's **Universal Immunization Programme (UIP)**.	**U-WIN** भारत के **सार्वभौमिक टीकाकरण कार्यक्रम (UIP)** का डिजिटल प्लेटफ़ॉर्म है।

SECTION D — PRACTICE CORNER खंड D — अभ्यास

Q1. With reference to Kuno National Park, consider the following statements:
1. It is located in the Sheopur district of Madhya Pradesh.
2. It lies within the catchment of the Chambal river.
3. It was the site chosen for India's Project Cheetah launched in 2022.

Which of the statements given above is/are correct?

प्र1. कूनो राष्ट्रीय उद्यान के संदर्भ में, निम्नलिखित कथनों पर विचार कीजिए:
1. यह मध्य प्रदेश के श्योपुर ज़िले में स्थित है।
2. यह चंबल नदी के जलग्रहण क्षेत्र में आता है।
3. यह 2022 में शुरू भारत के प्रोजेक्ट चीता के लिए चुना गया स्थल था।

उपर्युक्त में से कौन-सा/से कथन सही है/हैं?

(a) 1 and 2 only / केवल 1 और 2
(b) 2 and 3 only / केवल 2 और 3
(c) 1 and 3 only / केवल 1 और 3
(d) 1, 2 and 3 / 1, 2 और 3

Answer / उत्तर: (d) — All three are correct. Kuno National Park is in Sheopur district, MP; the Kuno river is a tributary of the Chambal, so it lies in the Chambal catchment; and Project Cheetah was launched at Kuno in September 2022.
तीनों सही हैं। कूनो राष्ट्रीय उद्यान श्योपुर ज़िले (मध्य प्रदेश) में है; कूनो नदी चंबल की सहायक नदी है, अतः यह चंबल जलग्रहण में आता है; और प्रोजेक्ट चीता कूनो में सितंबर 2022 में शुरू हुआ था।

Q2. With reference to COP31 held in 2026, consider the following statements:
1. It was hosted by Turkey at Antalya.
2. It adopted a standalone Climate Finance Work Programme.
3. COP32 will be hosted by Ethiopia.

Which of the statements given above is/are correct?

प्र2. 2026 में आयोजित COP31 के संदर्भ में, निम्नलिखित कथनों पर विचार कीजिए:
1. इसकी मेज़बानी तुर्की ने अंताल्या में की।
2. इसने एक स्वतंत्र जलवायु वित्त कार्य कार्यक्रम अपनाया।
3. COP32 की मेज़बानी इथियोपिया करेगा।

उपर्युक्त में से कौन-सा/से कथन सही है/हैं?

(a) 1 and 2 only / केवल 1 और 2
(b) 1, 2 and 3 / 1, 2 और 3
(c) 1 and 3 only / केवल 1 और 3
(d) 2 and 3 only / केवल 2 और 3

Answer / उत्तर: (b) — All three are correct — COP31 was held at Antalya, Turkey; it adopted a standalone Climate Finance Work Programme; and COP32 (2027) will be hosted by Ethiopia at Addis Ababa.
तीनों सही हैं — COP31 अंताल्या, तुर्की में हुआ; इसने एक स्वतंत्र जलवायु वित्त कार्य कार्यक्रम अपनाया; और COP32 (2027) की मेज़बानी इथियोपिया, अदीस अबाबा में होगी।

MAINS PRACTICE · मुख्य परीक्षा अभ्यास

Madhya Pradesh is increasingly described as moving from a 'Tiger State' to a broader 'Wildlife State'. In this context, examine the significance and challenges of Project Cheetah at Kuno National Park. (250 words)
मध्य प्रदेश को 'टाइगर स्टेट' से एक व्यापक 'वाइल्डलाइफ स्टेट' की ओर बढ़ता हुआ बताया जा रहा है। इस संदर्भ में, कूनो राष्ट्रीय उद्यान में प्रोजेक्ट चीता के महत्व व चुनौतियों की समीक्षा कीजिए। (250 शब्द)

Hint: Cover Project Cheetah's aims and the inter-continental translocation; Kuno's cub-survival record; MP's protected-area network (Kanha, Bandhavgarh, Pench, Panna, Satpura); and challenges — habitat, prey base, human-wildlife conflict and the proposed second home at Gandhi Sagar.
संकेत: प्रोजेक्ट चीता के उद्देश्य व अंतर-महाद्वीपीय स्थानांतरण; कूनो का शावक-जीवित रिकॉर्ड; मध्य प्रदेश का संरक्षित-क्षेत्र नेटवर्क (कान्हा, बांधवगढ़, पेंच, पन्ना, सतपुड़ा); और चुनौतियाँ — आवास, शिकार-आधार, मानव-वन्यजीव संघर्ष व गांधी सागर में प्रस्तावित दूसरा आवास — शामिल करें।

ONE-LINE REVISION · एक पंक्ति में दोहराएँ

MP Cabinet's **Rs 7,021.78 cr** package, the **Gopal-Krishna** dairy scheme, **Rs 2,278.99 cr** 'Advaita Lok' and **5** new industrial parks; nationally — **COP31** at Antalya, the RBI's **'Stop Switch'** and India **3rd** on the Lowy Asia Power Index.
मध्य प्रदेश कैबिनेट का **Rs 7,021.78 करोड़** पैकेज, **गोपाल-कृष्ण** डेयरी योजना, **Rs 2,278.99 करोड़** 'अद्वैत लोक' व **5** नए औद्योगिक पार्क; राष्ट्रीय स्तर पर — अंताल्या में **COP31**, RBI का **'स्टॉप स्विच'** और Lowy एशिया पावर इंडेक्स में भारत **तीसरे** स्थान पर।

Compiled & simplified by the **StudyForGS.com Research Team** · ▶ **YouTube: @Study_ForGS** · ➤ **Telegram: t.me/studyforgeneralstudies**



NEW · VIDEO COURSE FOR MPPSC 2026-27

MP GK Video Course

Madhya Pradesh static GK for MPPSC Prelims and Mains, section by section.
Hindi explanation · English slides · an MCQ PDF in Hindi + English with every lecture.

- 33+ video lectures · 8+ hours
- MP at a glance: formation, districts, symbols
- Ancient, Medieval and Modern MP (Marathas, 1857)
- Freedom struggle, art & culture: being added
- 33 MCQ PDFs (Hindi + English) with answers

₹298 ~~₹599~~ Launch offer · 1 year access

Watch 5 lectures FREE · studyforgs.com/courses/mp-gk

Printed copy?

Scan the code with your phone camera to open the course and the free lectures.

Reading on a phone or computer? Tap anywhere on this page to open the course.